

SAISON

2024/2025



Manque de *temps ?!*



COURSES **U**.com



**DRIVE ET
LIVRAISON**
pour vous
simplifier

≡ *la vie* ≡

LE MOT DU MAIRE DE MÂCON

Au cœur de cette nouvelle saison, l'Étoile Sportive Prissé-Mâcon sait pouvoir compter sur le soutien de tous les habitants de notre territoire.



Une nouvelle saison débute pour l'équipe de l'Étoile Sportive Prissé-Mâcon et c'est tout notre territoire qui s'apprête à la soutenir !

Club incontournable de notre ville, l'ESPM est un modèle de longévité et de dynamisme qui a su préserver son ambiance familiale, à taille humaine et accessible à tous, tout en faisant preuve d'ambition.

Le choix du sport étant à Mâcon à la fois un choix de cœur et un moyen de faire rayonner la ville, la Collectivité se trouve depuis de nombreuses années aux côtés de nos associations, notamment sportives. La diversité et la qualité de nos installations, ainsi que la richesse des activités proposées aux habitants de notre ville contribuent pleinement à l'attractivité de la cité de Lamartine.

L'engagement des dirigeants de l'ESPM nous permet de pouvoir compter sur un

club de basket riche de talents et disposant d'une équipe technique de premier plan. Je salue notamment l'engagement du Président Pascal CORTAMBERT, qui construit ce magnifique club avec patience et enthousiasme.

La Ville de Mâcon poursuivra son soutien à l'ESPM, en continuant de l'appuyer financièrement et matériellement afin que le club continue à grandir.

Les valeurs véhiculées par le sport se retrouvent dans l'engagement de l'ESPM : abnégation, respect, ambition, solidarité. Avec ceux qui les font vivre, dirigeants, bénévoles, joueurs et supporters, retrouvons-nous bientôt sur les parquets pour une belle saison de basket 2025 !

Sportivement,

Jean-Patrick **COURTOIS**,
Maire de Mâcon



JOKER

IL Y A TOUJOURS
UN JOKER POUR VOUS !

SANS SUCRES
AJOUTÉS*



LE MOT DU MAIRE DE PRISSÉ

Je souhaite pleine réussite à cette nouvelle équipe !



Le chaudron prisséen va doublement bouillir cette saison avec l'accord trouvé pour son utilisation par le club voisin du CBBS pendant la durée des travaux de rénovation du COSEC de Charnay. Je tiens à en féliciter les dirigeants de l'ESPM qui ont su accepter de partager leur outil de travail avec les contraintes sur le planning des entraînements et des matchs qui en découlent.

En plus de leur rendez-vous traditionnel du samedi soir pour encourager les deux équipes tango engagées en championnat de France, les Prisséens auront donc droit à une dose supplémentaire de basket avec le CBBS qui évolue au plus haut niveau féminin. Cerise sur le gâteau, un minimum de trois rencontres de coupe d'Europe seront disputées à Prissé.

Je n'oublie pas les équipes de jeunes qui porteront à nouveau haut les couleurs Prisséennes aux quatre coins du département et de la région.

Je remercie les dirigeants et bénévoles pour leur implication et leur dévouement tant pour ce qui concerne l'organisation sportive que pour les différentes manifestations mises en place pour récolter les fonds nécessaires à faire fonctionner le club. Par ces actions l'ESPM participe activement à l'animation du village et contribue à son attractivité.

À l'aube de cette saison 2024-2025 tout juste entamée, je souhaite pleine réussite à toutes nos équipes.

Bonne saison à tous !

Pierre **DESROCHES**
Maire de Prissé



Partager
notre cave

CAVEAU DE PRISSÉ DÉGUSTATION & ŒNOTOURISME

OUVERT 7/7 | 03 85 37 64 89

agence album 03 85 37 64 89

VIGNERONS DES TERRES SECRÈTES
EN BOURGOGNE DEPUIS 1928

terres-secretes.com



L'ABUS D'ALCOOL EST DANGEREUX POUR LA SANTÉ, SACHEZ APPRÉCIER AVEC MODÉRATION.

LE MOT DU CO-PRÉSIDENT

Nouvelle saison, nouveaux défis ! Si la saison dernière a été une saison sportivement plutôt réussie avec un maintien sportif acquis honorablement, elle ne l'a pas été d'un point de vue financier : pour diverses raisons, les finances du club ont été fragilisées mais les réserves du club ont permis de faire face à cette situation. Donc cette saison sera la saison où il faudra remettre de l'ordre dans les choix et où nous devons être vigilants sur tous les aspects financiers. Les partenaires sont en baisse en raison d'un contexte économique compliqué mais la majorité marque son attachement à notre club et sera toujours présente pour nous soutenir. Grand merci à eux pour leur soutien, très important pour nous ! La recherche de nouveaux partenaires sera un bel objectif et ne se fera pas sans l'aide de chacun d'entre vous : n'hésitez pas à nous donner des contacts pour qu'on puisse leur exposer le projet du club. Un LED publicitaire est également mis en place : portes ouvertes, événement des entreprises, associations pourront être diffusés dessus.

Le budget est donc en forte baisse, mais néanmoins nous avons construit une belle équipe qui défendra chèrement nos couleurs. Sous la houlette de notre staff, Clément, Damien et Cédric, ce sont 8 joueurs « majeurs » qui composeront notre équipe :

les fidèles Kévin, Ralph, Antoine, Thomas et Serigne sont rejoints par nos 2 anciens joueurs, Théo Nehlig et Mathieu Constant, et un américain référencé à notre niveau, Kelsey Williams. Elle sera complétée par les jeunes de notre équipe réserve. Notre équipe a fière allure et c'est avec grand plaisir que nous la retrouverons les samedis soir sur notre parquet. Une vigilance toute particulière sera en place sur les comportements sur et en dehors des terrains où notre club qui était exemplaire il y a peu de temps, a tendance à se dégrader légèrement. Il faut absolument réagir dès maintenant et ne pas devenir un club où l'esprit sportif passe en second plan.

Le parquet a été refait cet été, car comme vous le savez, les filles du CBBS, évoluant en Ligue féminine, joueront cette saison dans notre salle, le temps que leur COSEC se refasse une « santé ». Si bien sûr, ceci nécessite une logistique importante, c'est en bonne intelligence que nos 2 clubs travaillent ensemble. La salle de Prissé va transpirer « basket » quasiment chaque week-end !

Côté vie du club, les manifestations du club seront primordiales pour sa bonne santé et la convivialité. Si nous retrouverons nos manifestations traditionnelles (vide-grenier, loto, randonnée, vente quenelles, saucisson au gène, bréchets), se rajoutera une

randonnée de nuit en décembre. Et bien sûr l'organisation de nos tournois sportifs (Trophée Raphaël, tournoi 3*3...).

À noter le renouvellement de nos sections basket fauteuil, basket santé et cette saison l'intervention de Cédric sur le basket inclusif avec le foyer des Luminaires. Je ne terminerai pas sans un grand coup de chapeau à toutes les bonnes volontés qui s'investissent pour notre club (membres du comité, bénévoles, parents, joueurs, salariés).

Je souhaite à toutes nos équipes de prendre du plaisir, de travailler dur pour progresser : soyons tous fiers de porter et supporter nos couleurs!

Pascal **CORTAMBERT**,
Co-président





CHAUFFAGE TOUTES ÉNERGIES
CLIMATISATION - VENTILATION
ÉNERGIES RENOUVELABLES
PLOMBERIE - SANITAIRE
AIDE CONSTITUTION
DES DOSSIERS PRIMES

03 85 33 34 02 - www.landrix-chauffage-plomberie.fr
262, route de Mâcon IGÉ - Place du Marché PONT-DE-VEYLE

LOCALPLUS

711680

LOCATION DE BOX DE STOCKAGE

Particuliers / Professionnels

Alarme
Vidéosurveillance
Contrôle d'accès

MÂCON-SUD VINZELLES 71680 03 85 22 05 85	VILLEFRANCHE S/ SAÔNE 69400 04 74 65 07 00	LIMAS 69400 04 74 65 07 00	FRANCHEVILLE BEL' AIR 69340 04 74 01 56 99
--	--	----------------------------------	--

www.LOCALPLUS.fr

LE MOT DU CO-PRÉSIDENT

Cette saison, notre objectif est de continuer à promouvoir les valeurs de notre sport : l'esprit d'équipe, le respect, le dépassement de soi et le plaisir du jeu.



Chers licenciés, parents, bénévoles, partenaires et salariés,

C'est avec un immense plaisir que nous entamons une nouvelle saison au sein de notre association sportive de basket-ball. En tant que co-président, je suis fier de vous y accueillir pour cette aventure sportive qui s'annonce passionnante.

Cette année, notre objectif est de continuer à promouvoir les valeurs de notre sport : l'esprit d'équipe, le respect, le dépassement de soi et le plaisir du jeu. Nous sommes convaincus que chaque membre de notre club, qu'il soit joueur, entraîneur, arbitre, officiel de table de marque, bénévole, que chaque partenaire privé ou public, ainsi que chaque salarié contribuent à la réussite de notre projet commun.

Je tiens à encourager nos licenciés pour leur engagement et leur détermination sur le terrain et féliciter les parents pour leur soutien indéfectible envers leurs enfants mais également envers

l'association. Je veux exprimer également ma gratitude envers nos bénévoles et salariés, dont l'implication est indissociable du bon fonctionnement de notre club.

Enfin, je souhaite adresser un sincère merci à nos partenaires pour leur soutien financier et logistique, qui nous permet d'offrir à nos licenciés des conditions optimales pour pratiquer leur sport.

Je me réjouis de vivre à vos côtés cette nouvelle saison qui s'annonce riche en défis et en émotions. Ensemble, nous sommes plus forts, et c'est ensemble que nous atteindrons de nouveaux sommets tant sur qu'en dehors des parquets.

Bonne saison à tous, et que le basket-ball soit toujours synonyme de plaisir et de respect!

Sportivement,

Anthony **GAUDIAU**
Co-Président

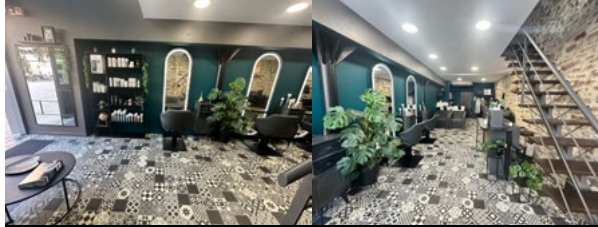

79 Rue Dombey 71000 Mâcon
03.85.23.94.66



PRÉSIDENCE DU CLUB



- **1949 - 1952** : Dr Duvernois
- **1952 - 1954** : Dr Goran
- **1954 - 1956** : Mr Bailly
- **1957 - 1961** : Mr Mathieu
- **1962 - 1969** : Mr Bailly
- **1969 - 1978** : Mr Meyer
- **1978 - 1989** : Mr Rochat
- **1989 - 2001** : Bernard Met
ESP devient ESPM en 1998
- **2001 - 2002** : Marie-Christine Benoit
- **2002** : Création des deux entités



DE 1949 À AUJOURD'HUI

ESPM

- **2002 - 2006** : Marie-Christine Benoit
- **2006 - 2010** : Patrick Met
- **2010 - 2022** : Pascal Cortambert
- **2023-2024** : Fusion ESPM/ESPM2002
- **2023-2025** : Co-présidence
Anthony Gaudiau - Pascal Cortambert

ESPM 2002

- **2002 - 2006** : Patrick Met
- **2006 - 2008** : Philippe Sanchez
- **2008 - 2014** : Hervé Raoult
- **2014 - 2018** : Fabien Thomas
- **2018 - 2023** : Jean-Philippe Lachaize

LE COMITÉ

Composé de 17 membres, avec la possibilité d'accueillir jusqu'à 24 personnes, le comité du club a pour rôle de donner les orientations sportives et budgétaires.

N'hésitez pas à contacter le co-président Pascal Cortambert : president@espmbasket.com ou 06 99 16 73 18

Il est force de proposition et les décisions sont prises à la majorité des membres. Il se réunit environ 5 à 6 fois par saison.

Si vous êtes hésitants pour le rejoindre, sachez que vous pouvez être invités à un comité pour vous rendre compte : la porte est ouverte à tous, que vous soyez parents, bénévoles, joueurs ou proche du club !

COMPOSITION

Véronique **JEANDIN**
Célyne **CHEVIGNY**
Céline **BOUVERET**
Emilie **GRANDJEAN**
Marie-Christine **BENOIT**
Karine **FRANCOZ**
Judicaël **LAISSU**
Matthieu **BUSCH**
Domingos **RUFO-MARTINS**
Gianni **FERRO**
Damien **DUPONT**
Rémy **SANCHEZ**
Anthony **GAUDIAU**
Henry **BAILLY**
Pierre **TOUTAN**
Pascal **CORTAMBERT**
Benjamin **JOBERT**



ORGA- NIGRAMME

PÔLE N2

Clément **SANGOUARD** - *Coach*
Maxence **BESSON** - *Docteur*
Justine **GUERIN** - *Ostéopathe*
Maud **REPIQUET** & Patrick **MET** - *Kiné*
Manu **HUMBERT** - *Logistique*
Damien **BELABRE** - *Assistant*
Cédric **LACROIX** - *Assistant*

PÔLE DIRECTEUR & ADMINISTRATIF

Anthony **GAUDIAU** et Pascal **CORTAMBERT** -
Co-présidents
Véronique **JEANDIN** - *Trésorière*
Célyne **CHEVIGNY** - *Responsable communication*
Marie-Christine **BENOIT** - *Secrétaire élue*
Rémy **SANCHEZ** - *Responsable Pôle sportif*
Christine **PINON** - *Secrétaire ESPM*

PÔLE PARTENAIRES

Célyne **CHEVIGNY**
Matthieu **BUSCH**
Brice **GARAUDÉ**
Charlotte **DI NICOLANTONIO**
Véronique **JEANDIN**
Pascal **CORTAMBERT**
Henry **BAILLY**

PÔLE SPORTIFS & ENTRAÎNEURS

Clément **SANGOUARD**
David **THEVENON**
Corentin **MODET**
Cédric **LACROIX**
Claude **ABDALLAH**
Damien **BELABRE**

PÔLE COMMUNICATION

Noémy **BANTWELL**
Célyne **CHEVIGNY**
Pascal **CORTAMBERT**
Mélanie **CAËTANO**

CELLULE PARTENAIRE

**VOUS AVEZ UN ÉVÈNEMENT
OU UNE OFFRE À COMMUNIQUER ?
DIFFUSEZ VOTRE ANNONCE
SUR NOTRE ÉCRAN LED !**

- > **3 ENTREPRISES MAX** PAR MATCH
- > COMMUNICATION **LOCALE ET CIBLÉE**
- > **3H** DE DIFFUSION
- > AUDIENCE CAPTIVE JUSQU'À **1 400 PERS.**
- > **IMAGE OU VIDÉO**

DÉPLACEZ-VOUS AVEC LES TANGOS !

Vous désirez communiquer sur votre enseigne et votre engagement territorial pour le soutien aux associations locales ?

Nous vous proposons de « véhiculer » votre enseigne dans le département, la région et le Sud de la France (poule NM3). Notre minibus véhicule nos équipes jeunes, l'équipe réserve jouant en NM3 et également notre section basket-fauteuil lors de ses déplacements pour développer et faire connaître les sports handi.

Possibilité de financer en mécénat ou en sponsoring.
Réponse souhaitée pour le 15 décembre 2024.



VENEZ REJOINDRE NOTRE TANGO BUSINESS CLUB !

Vous désirez soutenir le club ?
Le club peut vous proposer
du sponsoring ou du mécénat.

En devenant sponsors du club,
selon le niveau de partenariat,
vous aurez accès aux matchs de
NM2 pour vous et vos invités,
aux soirées VIP d'après-match,
à l'annuaire des partenaires,
à la newsletter du club, aux
AfterWorks de nos partenaires....

En devenant mécène du club,
vous pourrez déduire une partie
de votre don fiscalement.

*Pour tous renseignements,
n'hésitez pas à contacter
Pascal CORTAMBERT.*

Coordonnées :
businessclub@espmbasket.com
07 66 04 97 35

LE CLUB DES 100

Vous souhaitez participer au développement du club tout en réduisant vos impôts ? C'est possible ! Basé sur le mécénat participatif, le « club des 100 » est ouvert à tous sans distinction.

Chaque saison, un **versement de 100 €** vous donne droit à :

- > Votre **nom sur une case du tableau** « club des 100 » de la buvette *(anonymat possible)*
- > **6 entrées aux matchs** de votre choix de l'équipe NM2
- > **1 invitation soirée après-match**
- > **2 invitations soirée fin de saison**
- > Recevoir, chaque semaine, la **newsletter de l'équipe NM2** par mail

Par ailleurs, ces 100 € sont **déductibles de vos impôts à hauteur de 66%** (pour un particulier), soit un **reste à charge de 34€**.

Un **justificatif (CERFA fiscal) vous sera délivré** par nos soins pour l'administration fiscale.

Évidemment, vous pouvez participer davantage en versant un multiple de 100 € si vous le souhaitez ! *(Le nombre d'entrées aux matchs est néanmoins limité à 26 au maximum).*

Par avance, merci de votre soutien !



BOUTIQUE TANGO



Nouvelle boutique et nouveaux articles prochainement !

es-prisse-macon.dagoba.app

ou avec le QR Code !

Possibilité de les personnaliser !

La boutique de l'ESPM est ouverte les soirs de match.



ARBITRES OTM



Sans eux, nous ne pourrions pas pratiquer notre sport ; pas souvent mis en lumière, leur rôle bien qu'essentiel est souvent mis à mal.

Nous tenons à les féliciter pour leur mission au sein de notre sport et pour représenter fièrement notre club sur les terrains du département, de la région et même de France !

Si vous êtes intéressés, n'hésitez pas à vous rapprocher de Clément Sangouard (sportive@espmbasket.com), des formations internes ou fédérales existent !

LES ARBITRES

Corentin **MODET** (*régional*)

Noa **FERRO** (*régional*)

Nathan **DERAIN** (*national*)

LES OTM

Un grand merci à nos OTM fédéraux (Véronique Jeandin - Marie-Christine Benoit - Pascal Cortambert) et à nos OTM club présents tout au long de l'année !

Et aux nombreux parents et licenciés seniors et jeunes qui

viennent régulièrement renforcer nos équipes pour les tables de marque ou pour arbitrer. Pour chaque rencontre, des petits aux grands, il faut également un délégué de club (responsable de salle) qui veille au bon déroulement de la rencontre !

Pour toutes ces fonctions, la personne doit posséder une licence !

PARTENAIRES

TANGO BUSINESS CLUB





CLÉMENT SANGOUARD

COACH - 32 ANS



PARCOURS ENTRAÎNEUR

- **2010/2011** : apprentissage à l'ESPM, en charge du mini-basket
- **2010/2023** : entraîneur séniors filles (4 titres, 4 montées)
- **2012/2016** : entraîneur U15 région (4 titres de champions de Bourgogne)
- **2017/2023** : entraîneur U17 région (3 titres de champions de Bourgogne)
- **2018/2019** : entraîneur séniors garçons 2 (montée en Pré-Nationale Masculine)
- **Depuis 2018** : responsable technique ESPM
- **Depuis juillet 2023** : entraîneur NM2

PARCOURS JOUEUR

- **1996/2002** : Leynes
- **2002/2008** : ESPM sections jeunes
- **2008/2009** : ESPM (NM1)
- **2009/2013** : ESPM (prénational et NM2)
- **2013/2016** : ESPM (NM2)

ENTRE DEUX !

FORMATION JEUNES

OU

COACHING SÉNIORS

PANTALON BLEU

OU

PANTALON BEIGE

JOUER

OU

COACHER

DAMIEN BELABRE

ASSISTANT - 38 ANS



PARCOURS

- 2004/2005 Chantilly (NM3)
- 2005/2006 Boulogne sur Mer (NM2)
- 2006/2007 Denain (NM2)
- 2007/2008 Nantes (NM2)
- 2008/2009 Gravelines (NM2)
- 2009/2011 Trappes (NM2)
- 2011/2012 Garonne (NM2)
- 2012/2013 Berck (NM1)
- 2013/2015 Cergy Pontoise (NM1/NM2)
- 2015/2016 La Charité (NM2)
- 2016/2017 Tours (NM2)
- 2017/2022 ESPM (NM2)
- Depuis 2022 Assistant coach NM2

CÉDRIC LACROIX

ASSISTANT - 24 ANS

PARCOURS

- Depuis 2004 Joueur à l'ESPM
- 2014/2015 Cadet France
- 2018/2020 Entraîneur (U13-U15 départ.)
- 2020 Licence STAPS
- 2020/2022 DEJEPS Formapi Chalon
- 2021/2022 Assistant coach NM2
Entraîneur (U7, U9, U13 Région,
U15 et U17 département)



ENTRE DEUX !

VAL D'OISE

ou

SAÔNE ET LOIRE

JEAN

ou

SURVET

Après une semaine
passé en jeans

ENTRE DEUX !

JOUER

ou

COACHER

ATTAQUE

ou

DÉFENSE

ANTOINE MAILLET

FRANÇAIS

21 ANS 1,90 MÈTRE 3/2 POSTE

PARCOURS

2009/2018
ESPM section jeune

Depuis 2018
ESPM (NM2)



ENTRE DEUX !

Je ne saute pas assez haut

CONTRE

OU

INTERCEPTION

SOIRÉE EN BOÎTE

Après une victoire OU

SOIRÉE CANAP

CHAUSSETTES BLANCHES

OU *En match*

CHAUSSETTES ROUGES

NBA

OU

EUROLEAGUE

THÉO NEHLIG

FRANÇAIS

27 ANS 2,00 MÈTRE 3/4 POSTE

PARCOURS

- 2017/2019
SOMB Boulogne (NM1 et NM3)
- 2019/2020
ESC Longueau Amiens (NM2)
- 2020/2023
ESPM (NM2)
- 2023/2024
Beaujolais Basket (NM2)
- 2024/2025
ESPM (NM2)



ENTRE DEUX !

CUISINER

OU

ALLER AU RESTAURANT

EUROLEAGUE

OU

NBA

Bien sûr

Un bon
welsh du
Nord

UN WELSH

OU

BŒUF BOURGUIGNON

THOMAS REVOL

FRANÇAIS

21
ANS

1,80
MÈTRE

1
POSTE

PARCOURS

2018/2019

ESPM (NM2)

2019/2020

JDA Dijon (U18 Élite)

2020/2023

JDA Dijon (Espoirs Pro A)

Depuis 2023

ESPM (NM2)



ENTRE DEUX !

ESPOIRS PRO A

OU

NM2

PASSE DÉCISIVE

OU

2 POINTS

DE COLO

OU

FRANCISCO

INSTAGRAM

OU

SNAPCHAT

MATHIEU CONSTANT

FRANÇAIS

27
ANS

1,94
MÈTRE

1/2
POSTE

PARCOURS

2016/2018

Ouest Lyonnais Basket (NM2)

2018/2019

Val d'Albret Basket (NM2)

2019/2020

Stade Rochelais Basket (NM2)

2020/2022

ESPM (NM2)

2022/2024

Beaujolais Basket (NM2)

2024/2025

ESPM (NM2)



ENTRE DEUX !

FONDUE SAVOYARDE

*j'aime trop
le fromage* OU

FONDUE BOURGUIGNONNE

OLYMPIQUE DE MARSEILLE

OU

OLYMPIQUE LYONNAIS

LE LAIT AVANT
LES CÉRÉALES

OU

LE LAIT APRÈS
LES CÉRÉALES

KÉVIN MBELO

FRANÇAIS

30
ANS

2,03
MÈTRE

5/4
POSTE

PARCOURS

2011/2013

SPO Rouen (Espoirs PRO B)

2013/2015

Ouest Lyonnais Basket (NM2)

2015/2018

Auch Basket Club (NM3)

2018/2020

AL Saint-Priest Basket (NM3)

Depuis 2020

ESPM (NM2)



ENTRE DEUX !

3 POINTS

ou

DUNK

DEVENIR ARBITRE

ou

DEVENIR COACH

BOURGOGNE

ou

NORMANDIE

PETIT DÉJEUNER

ou

DÎNER

KELSEY WILLIAMS

AMÉRICAIN

35
ANS

2,01
MÈTRE

5
POSTE

PARCOURS

2015/2017

ASM Basket Le Puy en Velay (NM2)

2019/2022

Aubenas US (NM2)

2022/2023

Tourcoing S M (NM2)

2023/2024

Ail de Rousset (NM2)

2024/2025

ESPM (NM2)



ENTRE DEUX !

GAGNER AVEC UN BLOCK

OU

GAGNER AVEC UN
BUZZERBEATER

GAZO

La Mala
est GANGX

OU

JUL

PAIN AU CHOCOLAT

OU

CROISSANT

JÉRÉMY DE BOISSIEU

FRANÇAIS

22

ANS

1,98

MÈTRE

3/4

POSTE

PARCOURS

2024/2025
ESPM (NM2)



ENTRE DEUX !

LEBRON JAMES

OU

STEPHEN CURRY

DUNK AVEC LA FAUTE

OU

3PTS AVEC LA FAUTE

Supplément CINÉMA
popcorn

OU

NETFLIX AND CHILL

RALPH TEMGOUA

FRANCO-CAMEROUNAIS

36
ANS

1,96
MÈTRE

3/2
POSTE

PARCOURS

2006/2007

Notre Dame Academy
(High School USA)

2007/2008

Deerfield Academy
(Prep School USA)

2008/2012

St Lawrence University
(NCAA III)

2012/2013

Stade de Vanves (NM2)

2013/2014

Cergy-Pontoise (NM1)

2014/2015

JSA Bordeaux (NM1)

2015/2016

Vendée Challans Basket (NM1)

2016/2017

UJAP Quimper (NM1)

2017/2020

SOM Boulogne (NM1)

2020/2022

Tours Métropole Basket
(NM1 / Pro B)

Depuis 2022

ESPM (NM2)



ENTRE DEUX !

Joker ! Les 2
pour gagner
un match !

ATTAQUE

ou

DÉFENSE

HEALTHY FOOD

ou

CHEAT MEAL

MAILLOT ORANGE

ou

MAILLOT NOIR

GAGNER DE 20 POINTS

ou

GAGNER AU BUZZER

SÉRIGNE GUEYE

SÉNÉGALAIS

28
ANS

2,04
MÈTRE

4/5
POSTE

PARCOURS

2017/2018

Alerte Juvisy Basket (NM2)

2018/2019

ES Gardonne (NM2)

2019/2022

Poissy Basket (NM2)

2022/2023

Cambrai (NM2)

Depuis 2023

ESPM (NM2)



ENTRE DEUX !

DUNK

ou

3 POINTS

Pour le POULES DU SUD
soleil ! ou

POULES DU NORD

Cuisiner
un yassa
poulet ! CUISINER
ou

REGARDER UNE SÉRIE

RAP US

ou

RAP FRANÇAIS

THIBAUT BITOND

FRANÇAIS

ENTRE DEUX !

20
ANS

1,86
MÈTRE

2/1
POSTE

MIKE JAMES

OU

NADIR HIFI

PARCOURS

2021/2023

ALM Évreux (U18 France)

2024/2025

ESPM (NM2)



VIVRE EN BOURGOGNE

Impossible
de choisir

OU

VIVRE EN NORMANDIE

3 POINTS

OU

CROSSOVER

LES TANGOS





DOMAINE
DUVERT

**Vins de Bourgogne
du sud**

**Saint Véran
Macon-Villages
Bourgogne Aligoté**

1105 Route de saint claud
71960 Prissé
earlduvert@gmail.com
0685064681



**SAS FORTUNE
REMY**

**65 ROUTE DE TRAMAYES
71960 PIERRECLOS
TEL 03 85 35 71 99**

**FRUITS &
LEGUMES**

Grossiste et détaillant

VENTE AU DETAIL

MERCREDI ET VENDREDI
9H-12H 14H-19H

BÉNÉVOLES



MERCI À TOUS LES BÉNÉVOLES, PAS DE BÉNÉVOLES, PAS DE CLUB !

Manu HUBERT - Loris VAGNARELLI - Jacques BOYAT - Dédé MONTANGERAND - Annie MONTANGERAND -
Muriel DURAND - Christian BANTWELL - Jacques PINTO - José PINTO - Virginie LACROIX - Jeff LACROIX - Cathy LAPIERRE
Christophe VIALETTE - Carole RAMET - Pierre VESSIGAUD - Noémy BANTWELL - Mélanie CAËTANO -
Cyril MONTANGERAND - Sébastien HATTE - Sylvie DUVERT - Audrey MATOT - Gisèle CORTAMBERT
Anne COUTURIER - Nathalie LAVAL - Gaëlle CHAMPEAU - Matthieu BAJARD - Isabelle HUBERT -
Olivier DURAND - Pamela MOREL - Christine LEMOIGNE - Jean-Jacques MERCIER - Antoine PINON - Christine PINON

BABY

ENTRAÎNEUR : Corentin Modet, Clément Sangouard



Bazin Noah
Chevigny Zacharie
Dandre Martin
Mansiat Simon
Poluga Lenny
Pouillat Loup
Sangouard Mila
Chartois Lapalus Clement
Klein Alban
Elbaz Sacha

Martinon Baptiste
Kerjean Noah
Buiron Cali
Branche Victor
Jimenez Kylian
Dury Raphael
Labille Ethan
Roux Emil
De Caldas Maloan
Barbier Marceau

Regnier Apolline
Ndjee Ndjee Elijah
Pelletier-Hocde Thimeo
Sarangapany Adhavane
Tournissoux Jonas
Birembaut Paul
Hastings Léandre
Maheo Isaure

U9 - ÉQUIPE 1

DÉPARTEMENTAL



COACH : Corentin Modet

Ethan Ducote
Max Evan Ruffier
Ali Bacari Kais
Bantwell Logan
Lachaux Gaston
Degourc Elliot
Hyacinthe Wylson
Hyacinthe Tyrone
Lafoy Gatien
Pardon Arthur
Degabriel-Beouf Siméon
Pariset Massa Malo

U9 - ÉQUIPE 2

DÉPARTEMENTAL



COACH : Cédric Lacroix

Antoine Maillet et Thomas Revol

Monnet Alois
Grea Stan
Sanchez Pablo
Gout Marceau
Favier Sandro
Garcia Esteban
Periat Thouy Simon
Leman Oliver
Servant Ennio
Debois Pernot Edgar
Monnet Elrick
Berrion Justin

U11 - ÉQUIPE 1

DÉPARTEMENTAL



COACH : Cédric Lacroix

Beynat Augustin
Lagrost Belleville Maé
Roussillon Billy
Roussillon Steven
Buchillet Gabriel
Fourie Aiden
Chevigny Nathanael
Lartaud Zadig
Mahéo Raphael
Germain Elliot
Dandre Alexis

U11 - ÉQUIPE 2

DÉPARTEMENTAL



COACH : Corentin Modet

Tremeau Camille
Mansiat Sacha
Ed Damiri Anas
Termine Gabriel
Barras Charlie
Di Nicolantonio Mael
Pinon Benjamin
Perron Timéo
Bon Zacharie
Sapet Leonard
Rolland Cesbron Anael

U13 - ÉQUIPE 1

RÉGIONAL



COACH : Damien Belabre

Montangerand Evan
Dupuis Augustin
Coelho Quentin
Olczak Nathan
Vaizand Martin
Belabre Raphael
Peix Clément
Krupa Baptiste
Mathy Paul
Massa Gauthier
Pascal Martin
Charvet Antoine

U13 - ÉQUIPE 2

DÉPARTEMENTAL



COACH : Corentin Modet

Antoine Maillet et Thomas Revol

Pinto Leandro
Mermet Timothée
Keat Ruben
Birembaut Lou
Labonne Louis
Waguet Arthur
Bailly Joly Mael
Jeton Côme
Jeannot Torchard Gabin
Viallette Nolann
Laissu Hippolyte
Poinsot Arthur

U15 CTC - ÉQUIPE 1

RÉGIONAL



COACH : Cédric Lacroix

Arnoult Thibault
Staelens Peter
Merchant Nicolas
Perrier Jules
Ben Alaya Milhane
Beynat Louis
Busch Martin
Feneon Augustin
Dumont Evan
Lubrano Lavaderra Gabin
Sanchez Ruben
Lucas Nicolas
Isaac Gaudiau

CORTAMBERT
TRAVAUX PUBLICS

**Terrassement - Travaux Publics
Démolition - Recyclage**

03 85 20 98 20 71000 MACON

www.cortambert-tp.com



U18 - ÉQUIPE 1

RÉGIONAL



COACH : David Thevenon

Lachaize Dury Loris
Dupont Robin
Staelens Ruben
Thuiliere Valentin
Bajard Mathis
Dyon Virgile
Mauge Ethan
Coelho Maxim
Tonnelier Titouan
Fleche Thomas
Beynat Arthur
Thevenon Clavin
Sanchez Esteban

U18 - ÉQUIPE 2

DÉPARTEMENTAL



COACH : Corentin Modet

Villedieu Malone
Hatte Alexandre
Thuiliere Valentin
Barbier Leonard
Aba Yoann
Denis Matteo
Thevenet Yanis
Chalchat-Martin Louis
Benas Baptiste
Marinello Joris
Sagetat Ethan
Lafarge Cenzo
Sumedrea Cyprien

SF

DÉPARTEMENTAL



COACH : Claudie Sangouard

Sangouard Claudie
Sangouard Margot
Martins Alice
Martins Ivana
Fernandes Alizée
Serre Julia
Larue Elodie
Basli Nawel
Clef Marine
Sante Aude
Perraud Victoire
Renaud Camille
Humbert Coralie
Moiroux Coralie
El Gotti Kenza

SG3

RÉGIONAL 2



COACH : David Thevenon

Gout Mickael
Dixit Steeve
Toutan Pierre
Simon Vessigaud
Lacroix Cedric
Pacaud Corentin
Derain Nathan
Jeandin Loris
Benas Valentin
Mfouara Marc
Bonhomme Amaury
Modet Corentin

VIN DE BOURGOGNE

DOMAINE SANGOUARD

SAINT-VÉРАН • POUILLY-FUISSÉ • BEAUJOLAIS-LEYNES
MÂCON VERZÉ • CRÉMANT DE BOURGOGNE

92 Place de la Marie 71570 LEYNES
vincent.sangouard@wanadoo.fr / 03 85 35 13 26 / 06 11 72 82 32



Cette plaquette est dédiée à
Biloute et Jean-Claude Alainé,
bénévoles du club, qui nous ont
quittés la saison dernière.

NATIONALE 2



COACH : Clément Sangouard

ASSISTANT : Damien Belabre
et Cédric Lacroix

Ralph Temgoua
Théo Nehlig
Serigne Gueye
Kelsey Williams
Kevin Mbelo
Antoine Maillet
Thomas Revol
Jérémy De Boissieu
Mathieu Constant
Thibaut Biton

NATIONALE 3



COACH : David Thevenon

ASSISTANT : Corentin Modet

Chevigny Thibault
Desroches Lucas
Morel Arthur
Raoult Luc
Vermeil Théo
Panchot Théo
Voisin Simon
Oman koy Rahiss
Thevenon Mathis
Demagny Aymeric
Thomas Emilien
De Boissieu Jérémy

LOISIRS



Astier Agnès
 Beaujard Mathilde
 Bidaut Elodie
 Campant Myriam
 Cartry Maëlle
 Catherin Manon
 Couturier Anne
 Dailly Charlotte

Gautret Ludivine
 Lapray Frédérique
 Nsen-Giyumva Jasmine
 Pierrefeu Charline
 Puzenat Alexandra
 Ramet Carole
 Rochefort Olivia



Alexandre Dupasquier
 Frédéric Voyer
 Sylvain Dury
 Judicaël Laissu
 Bryan Mansiat
 Jean-Philippe Lachaize
 Yann Fournier
 Antoine Pinon
 Emmanuel Thereaud
 Justin Bonnet
 Antoine Poirier

Michel Bailly
 Alexandre Simon
 Anthony Bizel
 Bertrand Roux
 Ulysse Termine
 Anthony Teriele
 Jonathan Federico
 Damien Alves
 Eric Piot
 Rémi Large

HANDI

Roland Gritti
 Jose Martins
 Richard Meddour
 Gerard Milan
 Romain Thomas
 Hamza Daba
 Mickael Dinouard
 Domingos Martins Rufo
 Eric Fleury
 Manuel Vacle
 Guy Durantet



BASKET SANTÉ

ENVIE D'UNE ACTIVITÉ SPORTIVE LÉGÈRE ?

POUR QUI ?

- > MIXTE
- > INTERGÉNÉRATION
- > AVEC OU SANS PATHOLOGIE
OU DÉFICIENCE

POURQUOI ?

DÉBUTER, MAINTENIR OU REPRENDRE UNE ACTIVITÉ
PHYSIQUE COLLECTIVE, ATTRACTIVE ET LUDIQUE !



OBJECTIFS ?

- > PRENDRE DU PLAISIR
- > FAIRE DES RENCONTRES
- > PRATIQUER UNE ACTIVITÉ PHYSIQUE

Pour plus d'infos : sportive@espmbasket.com



Tardy Annie
Gorlier Joëlle
Delaye Noëlle
Pelletier Noëlle
Cortambert Gisèle
Thevenon Viviane
Dumont Martine
Duvert Sylvie

Canac Maud
Vallette Joëlle
Ducote Josiane
Gauthier Catherine
Gilbertas Eliane
Jeandin Véronique
Benoit Marie-Christine
Jordan Monique

MANIFESTATIONS

NOVEMBRE

24/11
SAUCISSON AUX GÊNE

DÉCEMBRE

14/12
RANDO NOCTURNE
ET TARTIFLETTE

FÉVRIER

09/02
LOTO

JANVIER

26/01
BELOTE (SOUS RÉSERVE)

MARS

16/03
BRÉCHETS DE POULET

MAI

18/05
RANDO + FIDEUA

JUIN

01 OU 08/06
TOURNOI 3X3 FAMILLES
TOURNOI RAPHAËL



PARTENAIRES MAJEURS



Mairie de
Prissé



Mâconnais-Beaujolais
AGGLOMÉRATION





OPTIQUE
Thuot

Centre Commercial
des 2 Roches
Super U / Prê des Flores
71960 PRISSÉ
Tél. 03 85 31 12 54

HORAIRES
Du lundi au vendredi
9h30-12h30 / 14h-19h
Samedi 9h30-12h30 / 14h-18h



INTERVIEW

HENRY BAILLY

Comment êtes-vous arrivé au club et en quelle année, quels rôles avez-vous connu dans le club et quelles activités faisiez-vous avant d'être en retraite ?

C'est en 1993 que notre fils Michel nous a demandé de jouer au basket mais à une seule condition, c'est que ce soit au club de Prissé. Bien qu'habitant dans le Rhône, le Président Bernard MET donna son accord et l'aventure avec les Tangos pouvait commencer. Simple bénévole accompagnant les jeunes en déplacement, je me suis attaché à ce club si positivement différent et si accueillant.

J'ai créé le vide grenier en 2002, qui connut un franc succès, guidé par le staff du club subaquatique. Puis je suis rentré au comité directeur ayant à cœur de maintenir les valeurs du club et de trouver des partenaires financiers.

J'ai travaillé dans les travaux publics à la Mairie de MACON, pendant 46 ans. J'ai aimé mon activité professionnelle tant pour les réalisations que pour les contacts humains. Je continue en tant

que 2^{ème} adjoint, responsable voirie, à la mairie de Chénas. Sur le plan sportif, j'ai été fidèle à La Palestre pendant 25 ans. Actuellement, je fais beaucoup de VTT accompagné de copains.

Qu'est-ce qui fait que vous êtes toujours actif au sein du club depuis toutes ces années ?

Pour moi, l'ESPM reste une référence dans le monde du basket et du sport mâconnais. Y continuer des activités bénévoles c'est essayer de maintenir l'âme du club et de ses précédents piliers qui ont donné tant et donnent encore au travers de leurs descendants. Les maîtres-mots étaient respect et convivialité. A nous de les faire perdurer.

Racontez-nous 1 ou 2 faits ou souvenirs ou personnes qui vous ont marqué dans le club ?

Je n'oublierai jamais les sorties en bus avec l'équipe 1ère, la famille MET, Jojo Cortambert et Gisèle, Paulette Carrara, Maurice et Jojo Jantzen, Raymond Balligand et sa pinette, Jean-Jacques Sey et bien d'autres. Que de franches rigolades ! et quel souvenir que celui

des bouteilles vides alignées à l'arrière du bus à la vue des automobilistes qui ne manquaient pas de se manifester en nous doublant ! et que dire de Christophe Bourse, joueur émérite, qui coupa la cravate et le slip de Bernard MET après la victoire à Kaysersberg et la montée en N1 !!!!!!! A chaque victoire extérieure, le bus faisait le tour du village en klaxonnant pour informer les prisséens. Merveilleux souvenirs de cette famille sportive...

Un mot qui résumerait le club ?

Convivialité.

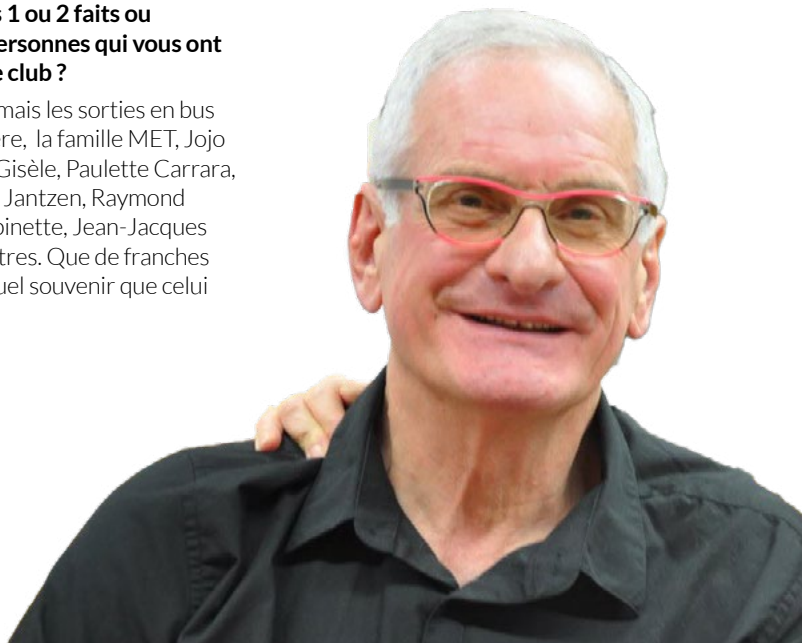

MARIE-CHRISTINE BENOIT

Comment êtes-vous arrivée au club et en quelle année, quels rôles avez-vous connus dans le club et quelles activités faisiez-vous avant d'être en retraite ?

Prise de ma 1^{ère} licence au club de PRISSE en 1962, à l'âge de 7 ans, seul club sportif dans le village où à cette époque, on n'allait pas vraiment chercher un autre club ou sport ailleurs.

Durant 13 ans, j'ai évolué dans les différentes catégories, de mini basket à Séniors féminines en championnat régional de Bourgogne et dès l'âge de 16 ans, j'ai parallèlement entraîné des équipes de jeunes.

Début 1976 je quitte le club pour fonder une famille ; dès 1984, puis 1987, à tour de rôle mes 2 filles prennent leur 1^{ère} licence.

Je reprends également une licence en 1987, et dès 1991 passe mes diplômes d'entraîneur (à l'époque Moniteur 1^{er}

degré, puis 2^{ème} degré) pour encadrer des équipes de jeunes.

En 1992, je rejoins le comité directeur de l'ES PRISSE, sous l'ère de Bernard MET, Président, puis de 2001 à 2002 assure la Présidence du club, puis gère la Commission sportive jeunes et passe ensuite mon diplôme d'OTM.

Depuis 1993, je suis au Comité de Basket de Saône-et-Loire.

Avant ma retraite prise en Janvier 2016, j'ai fait toute ma carrière comme Rédacteur dans la Fonction Publique Territoriale (Syndicat d'Electrification de Saône-et-Loire).

Qu'est-ce qui fait que vous êtes toujours active au sein du club depuis toutes ces années ?

Si je suis toujours active dans mon club « de cœur », c'est parce que j'y ai rencontré des personnes et dirigeants passionnés, un esprit d'équipe et d'amitié remarquable, une ambiance familiale où j'ai envie de continuer de m'investir.

Racontez-nous 1 ou 2 faits ou souvenirs ou personnes qui vous ont marquée dans le club ?

Avoir connu et joué sur le terrain extérieur au lieu-dit « Les Barrabants », du basket en plein air par tous les temps.

En Séniors, nos déplacements en Bourgogne, l'ambiance dans les voitures, où l'on demandait la musique pour

chanter avec Maurice Jantzen le coach, Jojo, son épouse, joueuse dans notre équipe qui râlait souvent car on faisait trop de bruit et surtout le retour, même si l'on n'avait pas gagné, où on demandait à s'arrêter dans les caveaux pour trinquer avec un bon verre de vin blanc !!

Un arrosage mémorable d'un titre de Championne de Bourgogne chez la famille Jantzen où nous avons passé une sacrée soirée de folie et où la vaisselle de notre Jojo n'a pas résisté, que de verres cassés !!!

Notre salle des sports pleine à craquer lors de certains matchs entre-autre recevoir l'ES CHALON , les matchs de Coupe de France contre Strasbourg (PRO A) et la victoire contre La Rochelle (PRO B) !! Que de joie et de bonheur partagés.

À tous ces souvenirs, il y en a tellement d'autres, les nombreux déplacements en bus avec une ambiance explosive, et puis le plaisir d'avoir rencontré des personnes exceptionnelles, des piliers dévoués qui ont donné sans compter de leur temps, Maurice et Jojo Jantzen, Jojo Cortambert, Bernard et Annick MET et bien d'autres que je ne peux tous citer ici, pour que vive encore et toujours l'ES PRISSE MACON.

Un mot qui résumerait le club ?

CONVIVALITE !!! GO TANGO



SELFIES DE LA VICTOIRE





INFORMATIQUE SERVICES

9 rue du pré des planches
71960 MILLY LAMARTINE

Tel : 06-71-40-87-19

Email : informatique.services@cegetel.net

Paramétrage réseau
Liaisons sécurisées
Développement logiciel
Assistance
Vente de matériel



06 83 58 42 56
79 rue Dombe, 71000 Mâcon

CALENDRIER & RÉSULTATS

SEPTEMBRE

14	ESPM	79 - 64	GENNEVILLIERS
21	WASQUEHAL FLASH B	80 - 77	ESPM
28	ESPM	80 - 82	HOLTZHEIM VOGESIA

OCTOBRE

05	UNION SPORTIVE ALFORTVILLE BASKET	63 - 77	ESPM
12	EVEIL RECY SAINT MARTIN	80 - 61	ESPM
26	ESPM	57 - 75	ABC DOURGES

NOVEMBRE

02	TREMBLAY ATHLETIQUE CLUB	93 - 94	ESPM
09	ESPM	69 - 66	TOURCOING S M
16	ASA SOUFFELWEYERSHEIM		ESPM
30	ESPM		AMICALE LAÏQUE LÉDONIENNE JURA

DÉCEMBRE

07	IE - CTC OZOIR VAL D'EUROPE		ESPM
----	-----------------------------	--	------

JANVIER

11	ESPM		AS KAYSERSBERG AMMERSCHWIHR
18	BASKET CLUB LIEVINOIS		ESPM

FÉVRIER

01	GENNEVILLIERS		ESPM
08	ESPM		WASQUEHAL FLASH B
22	HOLTZHEIM VOGESIA		ESPM

MARS

01	ESPM		ALFORTVILLE BASKET
08	ESPM		EVEIL RECY SAINT MARTIN
22	ABC DOURGES		ESPM
29	ESPM		TREMBLAY ATHLETIQUE CLUB

AVRIL

05	TOURCOING S M		ESPM
12	ESPM		ASA SOUFFELWEYERSHEIM
19	AMICALE LAÏQUE LÉDONIENNE JURA		ESPM

MAI

03	ESPM		IE - CTC OZOIR VAL D'EUROPE
10	AS KAYSERSBERG AMMERSCHWIHR		ESPM
17	ESPM		BASKET CLUB LIEVINOIS

LES DÉPLACEMENTS





REMERCIEMENTS

Merci à vous, partenaires, sponsors, mécènes, public, parents, parents référents, joueurs, entraîneurs, arbitres, OTM.

Grâce à vous, par votre soutien financier, humain ou sportif, notre club conserve, année après année, sa place forte dans le paysage sportif de notre région, véhiculant de réelles valeurs, appréciées du plus grand nombre.

MERCI !

